

Fase 1. Comprensión del riesgo y la vulnerabilidad al cambio climático

En esta fase se busca incrementar el conocimiento de las personas de la comunidad sobre los factores que constituyen el riesgo de desastres y vulnerabilidad al cambio climático en el territorio.

Concientización del cambio climático y el riesgo de desastre



Identificar y **facilitar** la comprensión de los **conceptos básicos** de adaptación y la vulnerabilidad al **cambio climático** de la **población**, así como del riesgo de desastres.

Mapeo comunitario



Conocer la organización territorial comunitaria, **identificando** de forma cartográfica las **amenazas**, **vulnerabilidades** y **zonas de riesgo**. Se recupera el **conocimiento** y **saber local del territorio**.

Análisis de riesgos climáticos en la comunidad

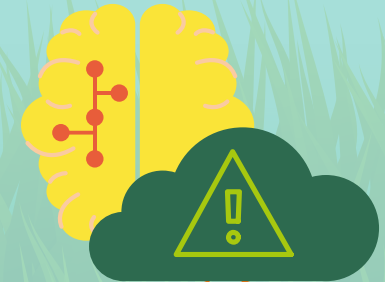

Analizar la interacción entre las principales **amenazas climáticas** y **vulnerabilidades** que existen a nivel local y sus **consecuencias**.